

ぶらたなすだより

介護付有料老人ホーム すずかけの木

令和7年 12 月

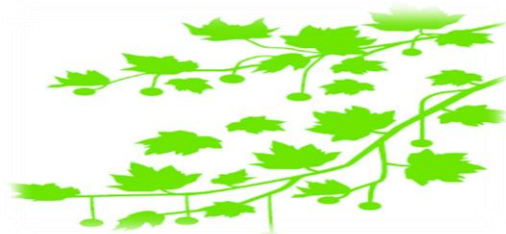

今年もあとわずかとなりました。年末の行事が控える中、クリスマス会の準備をすすめております。
年末年始の事務所営業日をお知らせします。面会時間等も変更となりますのでご了承ください。

事務所年末年始の営業時間

感染症が流行している為面会等に制限をさせていただきます。

館内で感染症が発生した場合は予告なく面会等を中止させていただきますのでご了承ください。

ご面会は15分程度、中学生以上のご家族様2名までです。(知人、ご友人の面会はできません)

食べ物、飲み物をお持ちいただいた場合は必ず職員にお預けください。

面会当日、少しでも体調に違和感がある場合は面会をお控えください。



	29日	30日	31日	1日	2日	3日	4日	5日
	月	火	水	木	金	土	日	月
事務所営業日	通常	休み				午前のみ	休み	通常
面会時間	14:00～ 17:00	面会できません				9:00～ 11:00	面会 できません	14:00～ 17:00
外出	10:00～ 16:00	外出できません				9:00～ 11:00	外出 できません	10:00～ 16:00
外泊		外泊できません						10:00～ 翌日16:00

すずかけ祭

11月19日に開催したすずかけ祭の様子です。ゲームに輪踊り楽しかったです。



すずかけ祭の様子は
インスタでも
あげています
ぜひフォローを
お願いします。



@SUZUKAKENO_KI

